

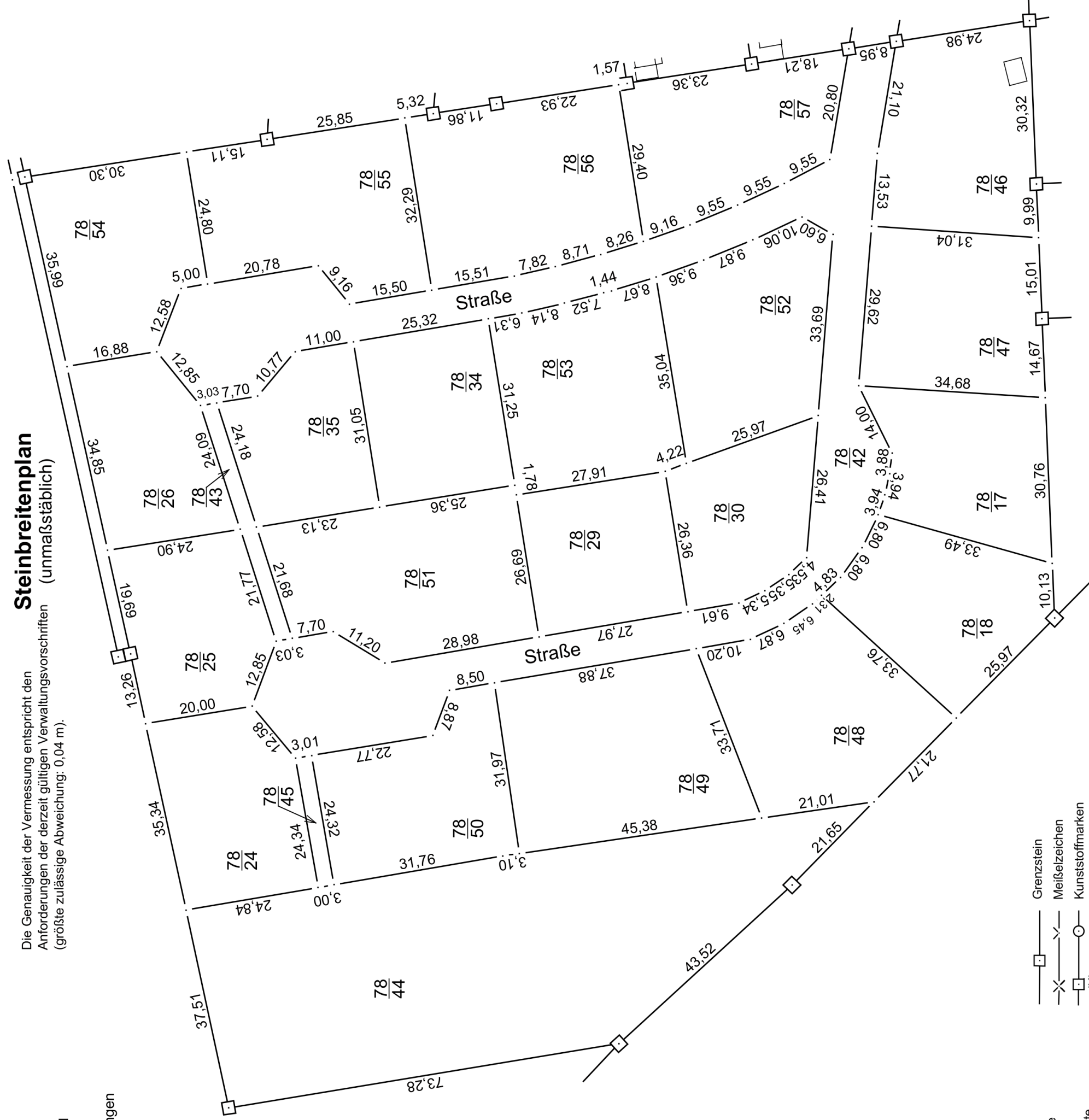

Katasteramt: Falingbostel  
 Datum: 13.04.2022  
 Geschäftszeichen: Gr. Häuslingen  
 Gemarkung: 2  
 Flur: 2  
 Flurstück:

# Steinbreitenplan (unmaßstäblich)

Die Genauigkeit der Vermessung entspricht den Anforderungen der derzeit gültigen Verwaltungsvorschriften (größte zulässige Abweichung: 0,04 m).



## Zeichenerklärung

- Alte Grenze
- Alte Grenzpunkte
- Neue Grenze
- Neue Grenzpunkte
- Der Buchstabenzusatz bezeichnet die Art der Grenzmarke:
- B: Bolzen; D: Drainrohr; R: Rohr; N: Nagel; Fl: Flasche; Pf: Pfahl; mK: Grenzmarke mit Kappe
- Grenzstein
- Meißelzeichen
- Kunststoffmarken
- R(K)
- Höhen- und Tiefenangaben
- 1.5m Höhe
- B
- 0.3m Tiefe
- R