

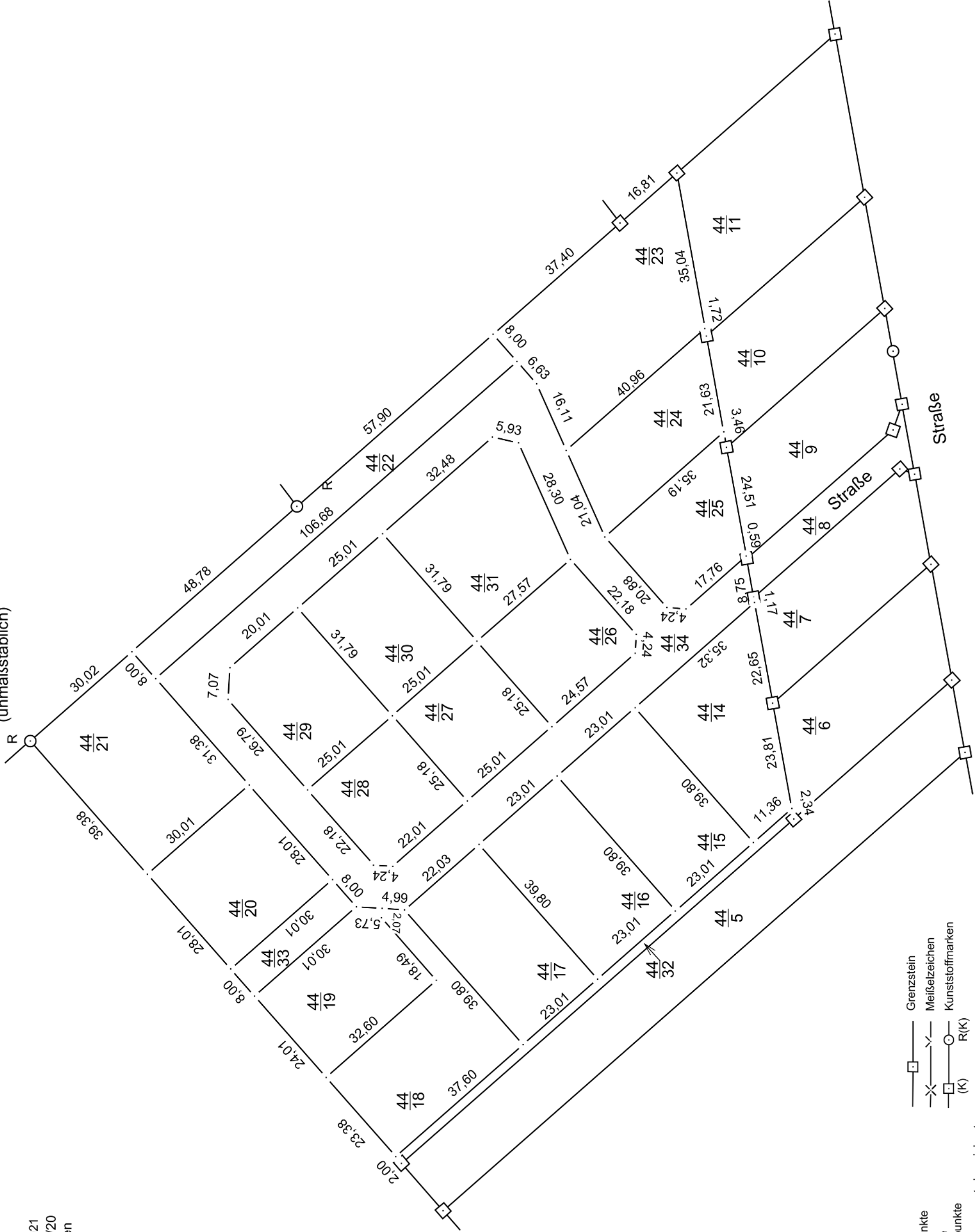

Steinbreitenplan (unmaßstäblich)

Katasteramt:
 Datum: 29.01.2021
 Geschäftszeichen: V2-181/20
 Gemarkung: Krelingen
 Flur: 1
 Flurstück:



Zeichenerklärung

- Alte Grenze
- X Alte Grenzpunkte
- X Neue Grenze
- X Neue Grenzpunkte

Der Buchstabenzusatz bezeichnet die Art der Grenzmarke:
 B: Bolzen; D: Drainrohr; R: Rohr;
 N: Nagel; F: Flasche; Pf: Pfahl;
 mK: Grenzmarke mit Kappe

- Grenzstein
- Meißelzeichen
- (K) Kunststoffmarken
- (K) R(K)

Höhen- und Tiefenangaben
 1.5m B
 0.3m R
 Bolzen in 1,5m Höhe
 Rohr in 0,3m Tiefe